

Memoria 2020

Nos movemos por las personas

EL BANC DE PRODUCTES
NO ALIMENTARIS
LA NAU



Carta de la presidenta

Apreciados/as,



Espero que cuando leas esta memoria de actividades de la Nau de 2020, estéis todos bien. Se me hace duro empezar esta carta con esta frase, pero este año 2020 empezó impactándonos en nuestra vida profesional, personal, familiar y social.

Esta pandemia ha alterado nuestras vidas, aunque en el momento de escribir esta carta, afortunadamente, ya se ve el final de esta situación con la llegada de las vacunas.

En la Nau que trabajamos con colectivos con riesgo de exclusión o que ya la sufren, esta pandemia ha agravado este riesgo. Hemos tenido un incremento muy significativo de entidades (+16%) y de productos (+29%), como consecuencia de la pandemia COVID19.

Pero siempre hay que valorar el lado positivo, esta situación ha puesto mucho más en valor, a nuestras empresas colaboradoras que han respondido a nuestra llamada y que desde aquí quiero agradecerles su magnífica respuesta.

También ha puesto en valor a nuestro equipo humano que, siempre preservando la seguridad y las directrices establecidas han respondido para dar cobertura a nuestras entidades.

Y finalmente, y sin perder de vista nuestros compromisos del día a día, y comprometidos con el medio ambiente y el cambio climático, la Nau ha decidido en este 2020 adherirse al Pacto Global de Naciones Unidas, con el compromiso de alinear y adaptar toda su actividad con los Objetivos de Desarrollo Sostenible.

Recibe un cordial saludo

*Emilia Català
Presidenta*



**22 años trabajando para fomentar acciones
sostenibles y socialmente responsables en el
territorio**

1998 -2020

Introducción

La **Asociación Cívica La Nau** es una entidad nacida de las inquietudes sociales de un grupo de personas motivadas a desarrollar iniciativas de interés general que ayuden a colectivos de nuestro entorno en **riesgo de exclusión social** o que ya sufren esta **exclusión**.

Dentro de las líneas de acción que se pueden iniciar desde la sociedad civil, nuestra entidad se centra principalmente en el apoyo y redistribución de los excedentes de recursos no alimentarios.

La Asociación Cívica La Nau es un **banco de productos no alimentarios** que recoge los excedentes de producción de las empresas, prioritariamente de los campos de:

- **la higiene personal**
- **la limpieza del hogar**
- **la ropa**
- **los zapatos**
- **menaje del hogar**



Visión General

Hitos 2020

Higiene del hogar

958 Tn

De productos de higiene del hogar, han sido distribuidas a nuestras entidades colaboradoras

Higiene Personal

270 Tn

De productos de higiene personal, han sido distribuidas a nuestras entidades colaboradoras

Ropa

150.000 u

Piezas de ropa nueva, han sido distribuidas a nuestras entidades colaboradoras

Otros productos

158 Tn

Otros productos, como hidrogeles, mascarillas, cepillos dentales, vasos, pañuelos de papel....

Entidades

370

Entidades colaboradoras en la distribución de todos los productos

Empresas colaboradoras

48

Empresas colaboradoras, que con sus productos hacen posible nuestra acción social.

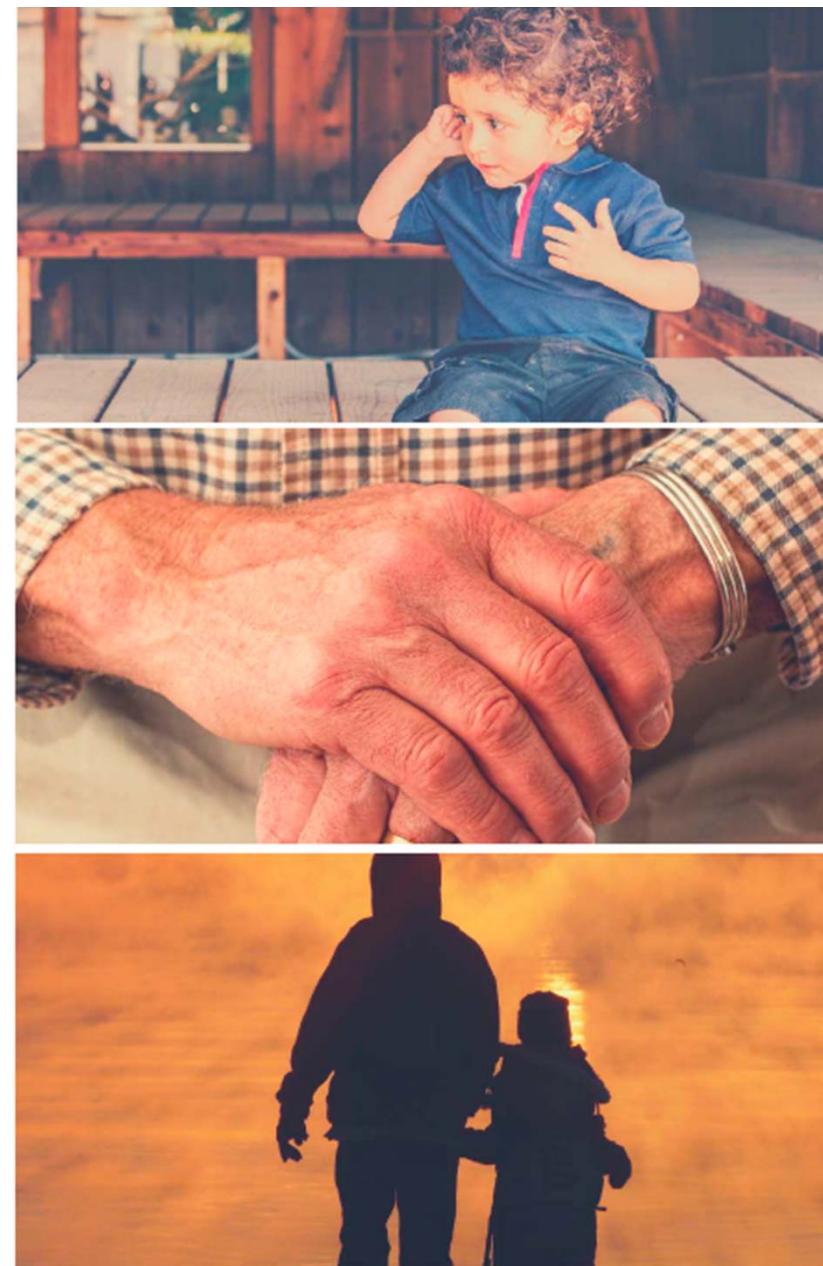

Índice



Gestión 2020 | Entidades | Personas | Previsión 2021

El objetivo de la Asociación Cívica La Nau es servir de puente entre las empresas con **excedentes** de producción y las entidades y organizaciones que atienden a **colectivos** en riesgo de **exclusión social**.

El crecimiento económico de los países desarrollados ha dado lugar a lo que se conoce como el **cuarto mundo**, una expresión que abarca a todas aquellas personas que residen en países desarrollados pero que están excluidas o en riesgo de sufrir exclusión social. La crisis económica, el aumento del **desempleo** y la **inseguridad laboral** se suman a los problemas de carácter social y económico que normalmente ya sufren estos grupos.

Colectivos que atendemos:

- **Minorías étnicas**, ya sea con permisos de residencia y/o de trabajo, o en situación de ilegalidad.
- **Familias desestructuradas** debido al alcoholismo, la adicción a las drogas, etc.
- **Familias monoparentales** con fuerte inseguridad económica.
- **Gente mayor** que viven solos con pocos recursos económicos.
- **Niños y adolescentes** que pertenecen a familias con pocos recursos económicos y que a corto y medio plazo se encontrarán con muchos obstáculos para unirse a una sociedad que no entienden, y que a menudo no los aceptan.

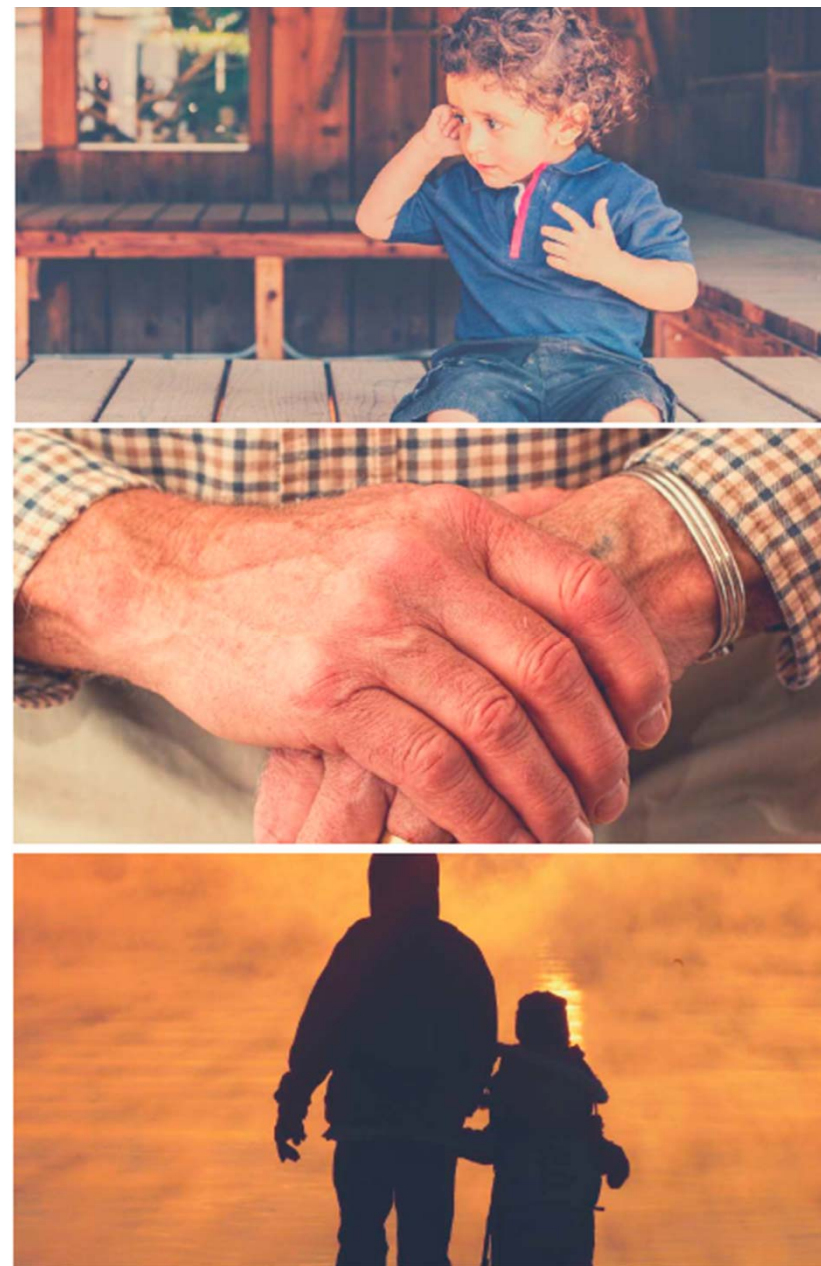

Nuestra tarea se fundamenta en

- a. La lucha contra la pobreza en **nuestro entorno** más próximo
- b. El trabajo bajo el principio de la **colaboración solidaria**
- c. La actuación personal **voluntaria**, pero bajo criterios totalmente **profesionales**.
- d. Facilitar la relación entre **empresas socialmente responsables** y **entidades sociales**
- e. Integración y desarrollo de la gestión de la economía circular de los recursos propios y ajenos

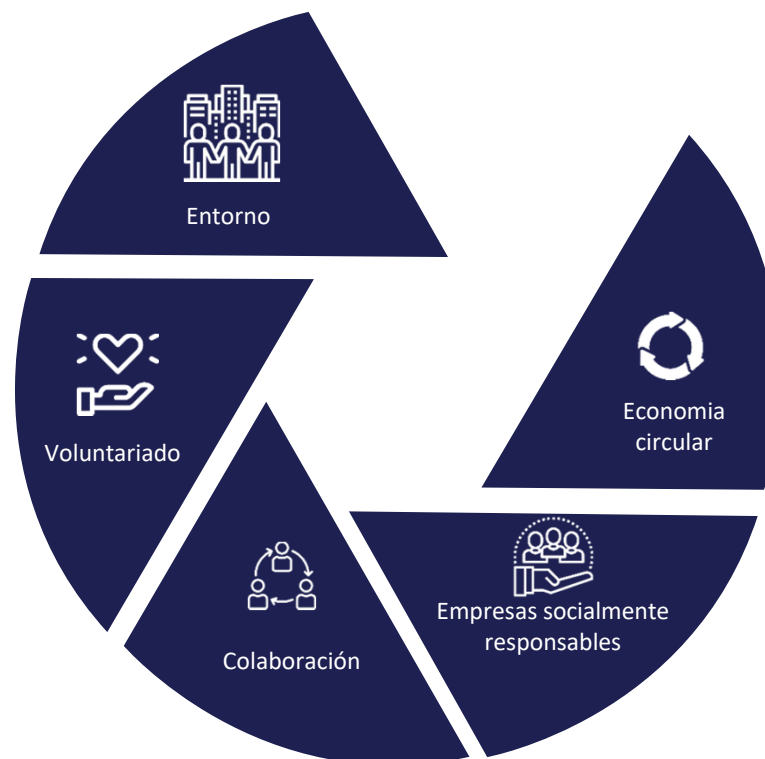

Gestión 2020 | Entidades | Personas | Previsión 2021

Familias

58.000

Familias han recibido productos en 2020

Gente Mayor

6.545

Personas del colectivo gente mayor han recibido productos en 2020

Niños y Jóvenes

2.380

Niños y jóvenes han recibido productos en 2020

Otros Colectivos

2.975

Personas de otros colectivos han recibido productos en 2020

Personas

68.000

En total unas 68.000 personas han recibido productos en 2020

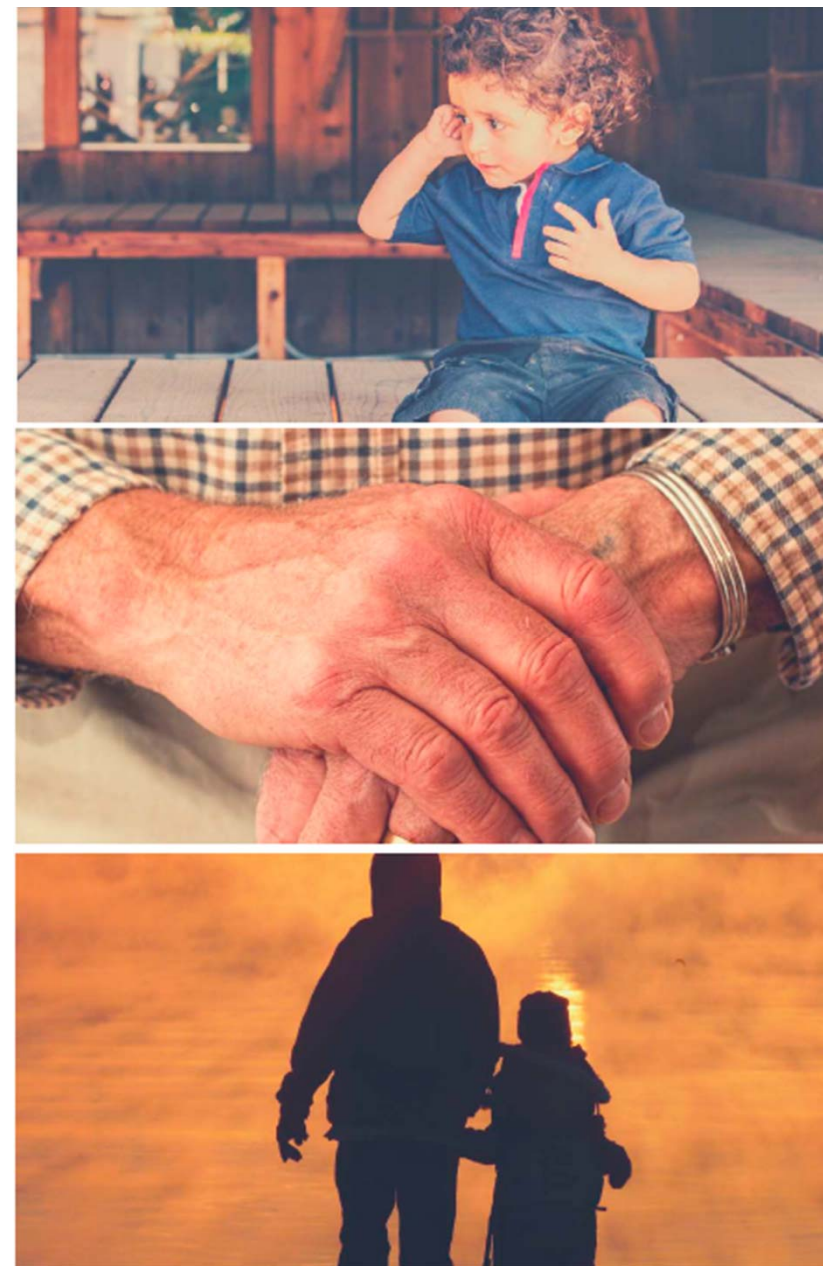

Colectivos Receptores

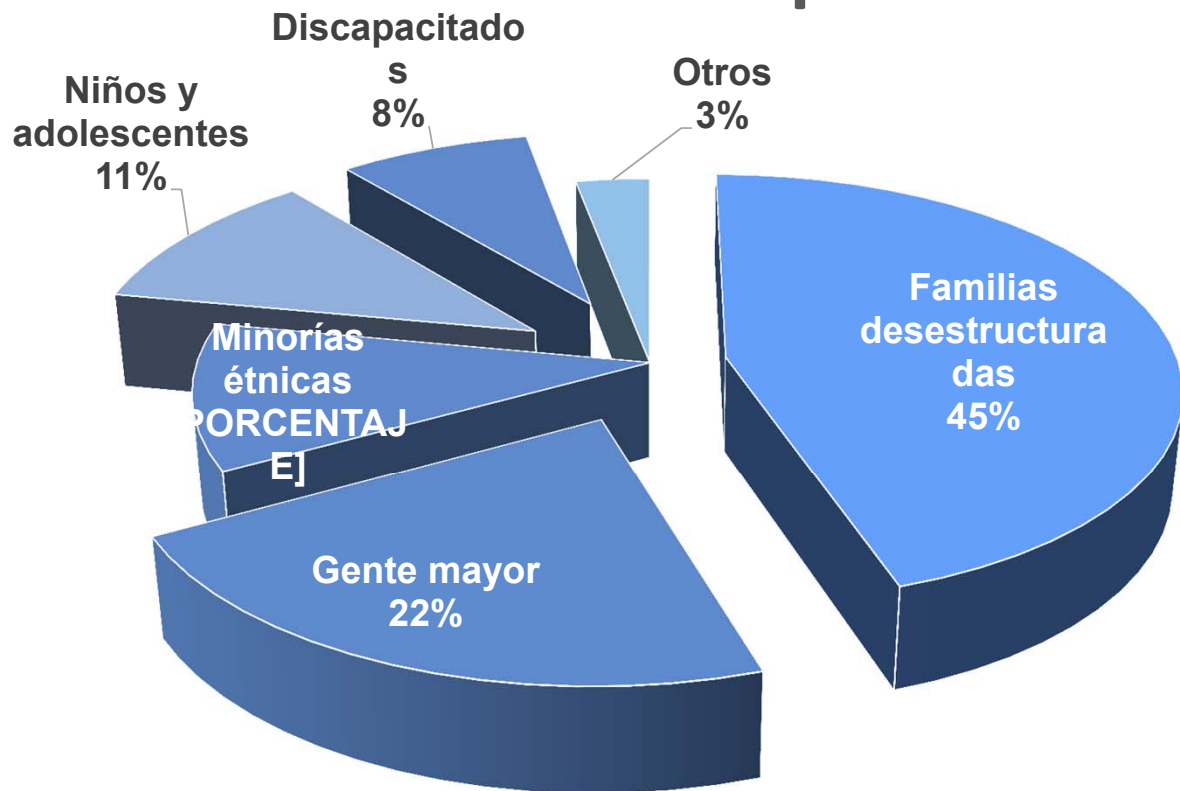

Economía 2020¹



Ingresos
137.511,64 €

Gastos
137.511,64 €

Donaciones
Privadas
107.511,64 €

Subvenciones
30.000,00 €

Alquileres
58.129,39 €

Transportes
41.197,37 €

Personal
18.131,59 €

Compras
7.040,65 €

Suministros
5.188,84 €

Reparaciones y
Mantenimiento
2.034,01 €

Seguros
1.138,68 €

Otros
4.651,11 €

¹ Provisional

Campañas anuales



Bolsas Autoestima

45.000

Bolsas familiares y personales con productos de higiene personal especiales
Navidad

Juguetes

15.000u

15.000 unidades de juguetes para todas las edades, para la campaña de Navidad

Empresas colaboradoras



Gracias !!

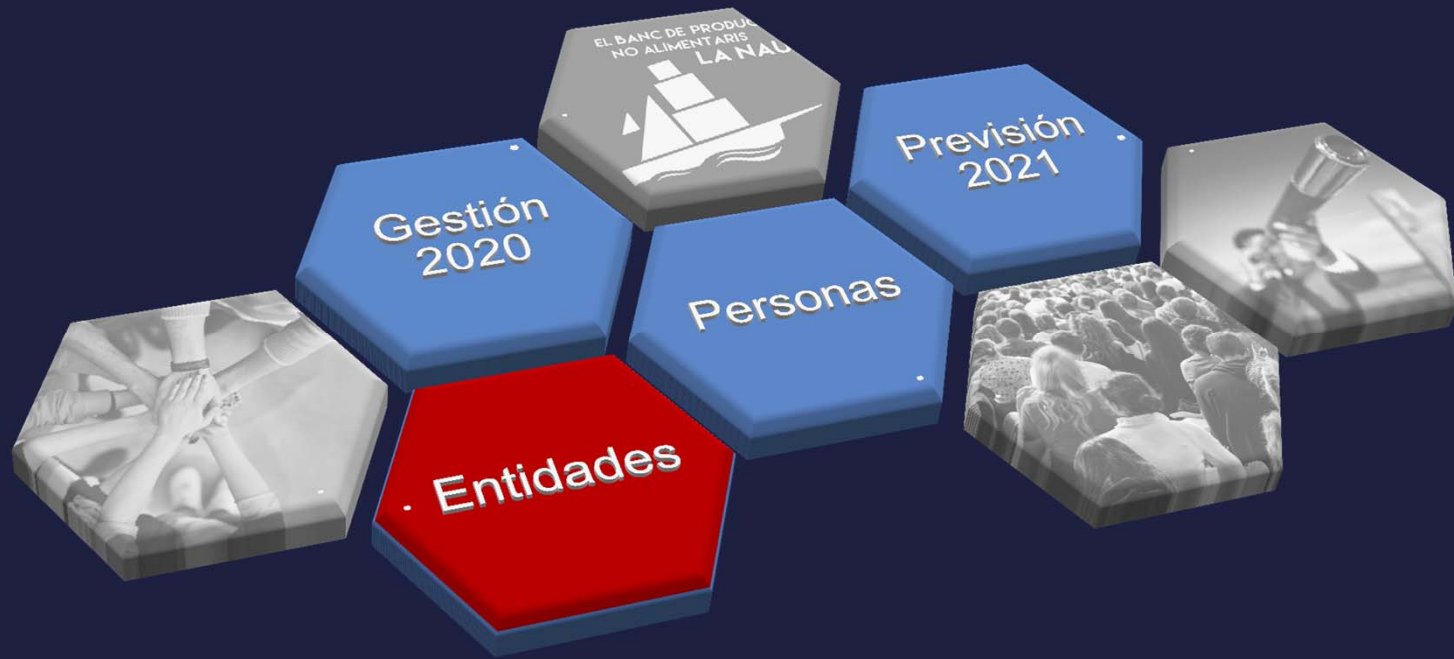

370

Distribución actual



Entidades a las cuales repartimos

- Familias, personas solas, gente mayor con riesgo de exclusión social, via entidades sociales
- Centros de acogida de jóvenes y de adolescentes
- Centros de acogida de mujeres con niños i niñas
- Minorías étnicas o personas inmigradas
- Servicios sociales de Instituciones Públicas

Dando servicio a **68.000** personas.

Gestión 2020 | Entidades | Personas | Previsión 2021

ACAU ACIDH Integració i Desenvolupament **Ajuntament de Begues** Ajuntament de Barcelona (IMSS) **Ajuntament EL Prat de Llobregat / Punt Solidari / Creu Roja** Arrels **Fundació Artesanas de Corazón (Magatzem Logístic de l'Anoia)** Associació Actua Vallès **Associació Barceloneta Alerta** Associació Benestar Desenvolupament **Associació Betel** Associació Carisma **Associació CEJAC** Associació CESAL **Associació Ciutadana Anti Sida Catalunya ACASC** Associació Corbera Voluntària **Associació de Solidaritat** i Ajuda Veïnal **Associació Veí a Veí** Associació de Veïns i Veïnes del Bon Pastor **Associació EGUEIRO** Associació Genera 07 Per a la Integració **Associació HOGAR DE MARIA para la defensa de la maternidad y la integridad** Associació JESÉD **Associació Lligam per a la Inserció Social de Dones** Associació Mense de Can Brians **Associació Peniel** Associació Punt de Referència **Associació REMAR** Associació Rusc Tordera **Bona Voluntat en Acció** Botiga Solidària de Cornellà de Llobregat **Càrites Diocesana de Barcelona** Carmelites Descalços **Casa Benèfica del Masnou** Casa d'acollida L'Àgora **Casa de la Santa Creu** Casa Guadalupe Asociación **Casa Solaz Infantil** Centre d'Acollida Assís **Centre Penitenciari de dones Wad-Ras** Centre Sant Martí **CERMA Acoge, Fundació** Complex Maricel **Comunitat Cristiana Sant Pere Claver** Creu Roja d'Argentona/Dosrius **Creu Roja d'Esplugues de Llobregat i Sant Just Desvern** Creu Roja de Cornellà de Llobregat **Creu Roja de Sant Vicenç de Montalt** Parròquia Cor de Maria **Parròquia de l'Esperit Sant** Parròquia Sagrada Família **Parròquia Sant Francesc de Sales** Parròquia SantoTomàs d'Aquino **Parròquia Sant Sebastià** Parròquia Santa Engràcia **Parròquia Sant Bernat de Claravall** Parròquia Sant Esteve **Parròquia Sant Josep Obrer** Parròquia Sant Marc **Parròquia Santa Bernardeta** Parròquia Santa Maria Magdalena **Parròquia Santíssima Trinitat** Parròquia Mare de Déu del Àngels **Parròquia de la Medalla Miraculosa** Parròquia Sant Domènec Guzmàn **Parròquia Sant Josep Oriol** Caritas Interparroquial de Mataró **Parròquia Crist Rei** Parròquia Sant Andreu de Palomar **Parròquia Sant Joan de Mata** Parròquia Sant Pacià **Església Evangélica de Premià de Mar** Parròquia Sant Martí de Teià **Parròquia Santa Maria de Premià de Mar** Associació Dit i Fet **El Cab's Solidari de Santa Perpètua** El Cenacolo de Fogars **Comunitat Els Avets** Voluntariat Els Camils **Fundació Els Camils** Emaús Rural **Emmaús Menjador Social** Església Evangélica de Filadelfia d'Hostafrancs **Església Ortodoxa de l'Anunciació** FAECH **Folra Centre d'acollida** Frater Nadal **Fundació AEMA** Fundació APIP- ACAM **Fundació Ared** Fundació Bayt al-Thaqafa **Fundació Benallar** Fundació CanPedró **Fundació Concepció Juvanteny** Fundació Convent de Santa Clara **Fundació Fàtima Casal d'Avis** Fundació Germà Tomàs Canet **Fundació Hospitalitat Mare de Déu de Lourdes** Fundació IPSS / Servei d'acolliment del Barcelonès **Fundació Joan Salvador Gavina** Fundació Llars Compartides **Fundació Maria Auxiliadora de Sant Vicenç dels Horts** Fundació Maria Auxiliadora de Terrassa **Fundació Maria Raventós** Fundació Nen Déu **Fundació Nostra Senyora dels Àngels** Fundació Obra Mercedària **Fundació Pare Manel** Fundació per a la Integració Social - FUNDISOC **Fundació Privada Llegat Roca i Pí** Fundació Putxet **Fundació Roure** Fundació Sant Pere Claver **Fundació Surt de Dones** Fundació Temps i Compromís **Fundació Verge de la Gleva** FUNDEO Fundació Enrique de Ossó **Fundisoc** El Gra de Blat **Adoratrices Perpetuas de Horta** Hermanas Carmelites **Misioneres Teresianes** Hermanas Clarisses **Caputxines** Horeb Ibérica **Albergues de Sant Joan de Déu** Socisanitari Sant Joan de Déu **Hospital Vall d'Hebrón** Iglesia Evangélica de Sant Boi **INTRESS Can Vidalet** ONG L'Hora de Déu **Llar d'Infants Bressol del Nen Jesús** Llar de Pau ,Fundació Social Santa Llúisa de Marillac **Llar Santa Isabel Centre d'Acollida** MANÁ Asociación de ayuda social **Maristes Obres Socials** Fundació Champagnat **Proyecto Maternity Barcelona** Misioneras Cruzadas de la Iglesia **Misioneras de la Caridad de la Madre Teresa de Calcuta (Barcelona)** Monestir de la Visitació **Monestir de Sant Benet de Montserrat** Monges Agustines d'Ulldecona **Obinso** Obra Mercedària del Valle d'Hebrón **Obra Social Cor de Maria** Obra Social Llúisa de Marillac **Obra Social Sant Joan de Déu** Parròquia Crist Redemptor **Parròquia de Sant Sadurní** Parròquia Verge de Gràcia i Sant Josep **Parròquia Mare de Déu de Bellvitge** Parròquia Mare de Déu de la Merçe de Badia del Vallès **Parròquia Mare de Déu de Montserrat de Viladecans** Parròquia Mare de Déu del Coll **Parròquia Mare de Déu del Port** Parròquia Mare de Déu dels Dolors **Parròquia Nostra Senyora de Fàtima** Parròquia Sagrat Cor de Jesús **Parròquia Sant Andreu de Tona** Parròquia Sant Andreu de Vallgorguina **Parròquia Sant Angel Custodi** Parròquia Sant Antoni Abat **Parròquia Sant Antoni de Padua** Parròquia Sant Antoni de Vilamajor **Parròquia Sant Baldiri** Parròquia Sant Bartomeu i Santa Tecla **Parròquia Sant Benet** Parròquia Sant Cebrià de Barcelona **Parròquia Sant Cebrià de Tiana** Parròquia Sant Celoni de Barcelona **Parròquia Sant Crist de Canyet** Parròquia Sant Cristòfol **Parròquia Sant Esteve de Castellar del Vallès** Parròquia Sant Esteve de Parets **Parròquia Sant Feliu d'Allella** Parròquia Sant Fèlix Africà - Menjador Social **Parròquia Sant Francesc d'Assís de Badalona** Parròquia Sant Francesc d'Assís **Parròquia Sant Francesc Xavier** Parròquia Sant Fruitós de Balenyà **Parròquia Sant Genís de Taradell** Parròquia Sant Genís de Vilassar de Dalt **Parròquia Sant Jeroni** Parròquia Sant Joan Baptista de Matadepera **Parròquia Sant Joan Baptista de Montgat** Parròquia Sant Joan Baptista de Sant Joan Despí **Parròquia Sant Joan Baptista de Sant Feliu** Parròquia Sant Joan d'Horta **Parròquia Sant Joan Evangelista** Parròquia Sant Jordi de Vallcarca **Parròquia Sant Josep de Calasanz** Parròquia Sant Lluc d'Ulldecona **Parròquia Sant Marcel** Parròquia Sant Martí de Cerdanyola **Parròquia Sant Martí de Sant Celoni** Parròquia Sant Mateu **Parròquia Sant Medir** Parròquia Sant Pauli de Nola **Parròquia Sant Pere de Rubí** Parròquia Sant Pere del Masnou **Parròquia Sant Pius X** Parròquia Sant Quirze i Santa Julita **Parròquia Sant Rafael** Parròquia Sant Vicenç de Gualba **Parròquia Sant Vicenç de Mollet del Vallès** Parròquia Santa Clara de Badalona **Parròquia Santa Eulàlia de Vilapicina** Parròquia Santa Magdalena **Parròquia Santa Maria Assumpta d'Arenys de Mar** Parròquia Santa Maria d'Aiguafreda **Parròquia Santa Maria de Caldes d'Estrach** Parròquia Santa Maria de Caldes de Montbui **Parròquia Santa Maria de Cardedeu** Parròquia Santa Maria de Cubelles **Parròquia Santa Maria de Llinars** Parròquia Santa Maria de Moià **Parròquia Santa Maria de Montmeló** Parròquia Santa Maria de Navarces **Parròquia Santa Maria de Palautordera** Parròquia Santa Maria de Piera **Parròquia Santa Maria de Ripoll** Parròquia Santa Maria del Gornal **Parròquia Santa Maria del Mar** Parròquia Santa Tecla **Parròquia Sant Crist** Parròquia Verge de Nazaret **Rebost Solidari de Gràcia** REIR **REMS de La Llagosta** Residència Ferrer i Guàrdia **Residència Infantil Emmanuel** Residència La Lluna **Llar de Sant Josep de la Muntanya** Siervas de Maria **Sonrie** Taula del tercer sector d'acció social de Sitges **Unió d'Entitats La Marina de la Zona Franca** VIDA, Associació Cristiana d'ajuda social

Y 109 entidades puntuales y esporádicas.



Nuestro trabajo es posible gracias al trabajo de:

- a) 34 voluntarios estables.
- b) 22 voluntarios ocasionales (incluyendo voluntariado corporativo).
- c) 1 profesional.
- d) 12 personas que cumplen labores en beneficio de la Comunidad (TBC).
- e) Una Junta Directiva compuesta por 11 personas.

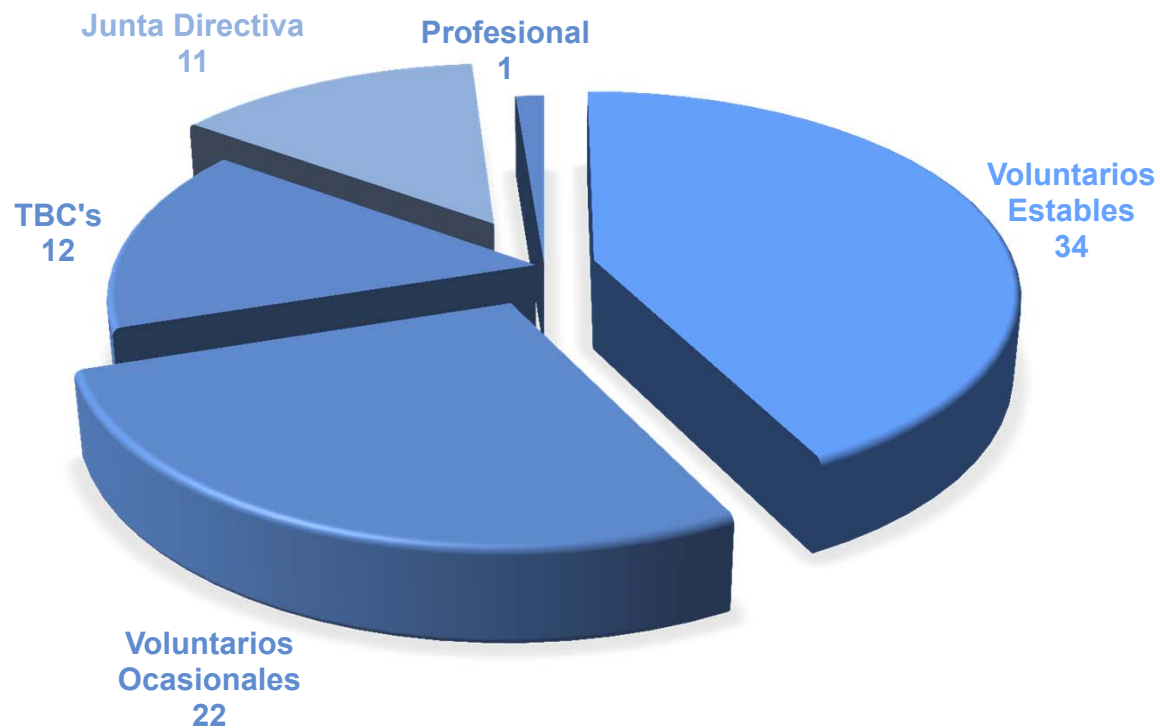

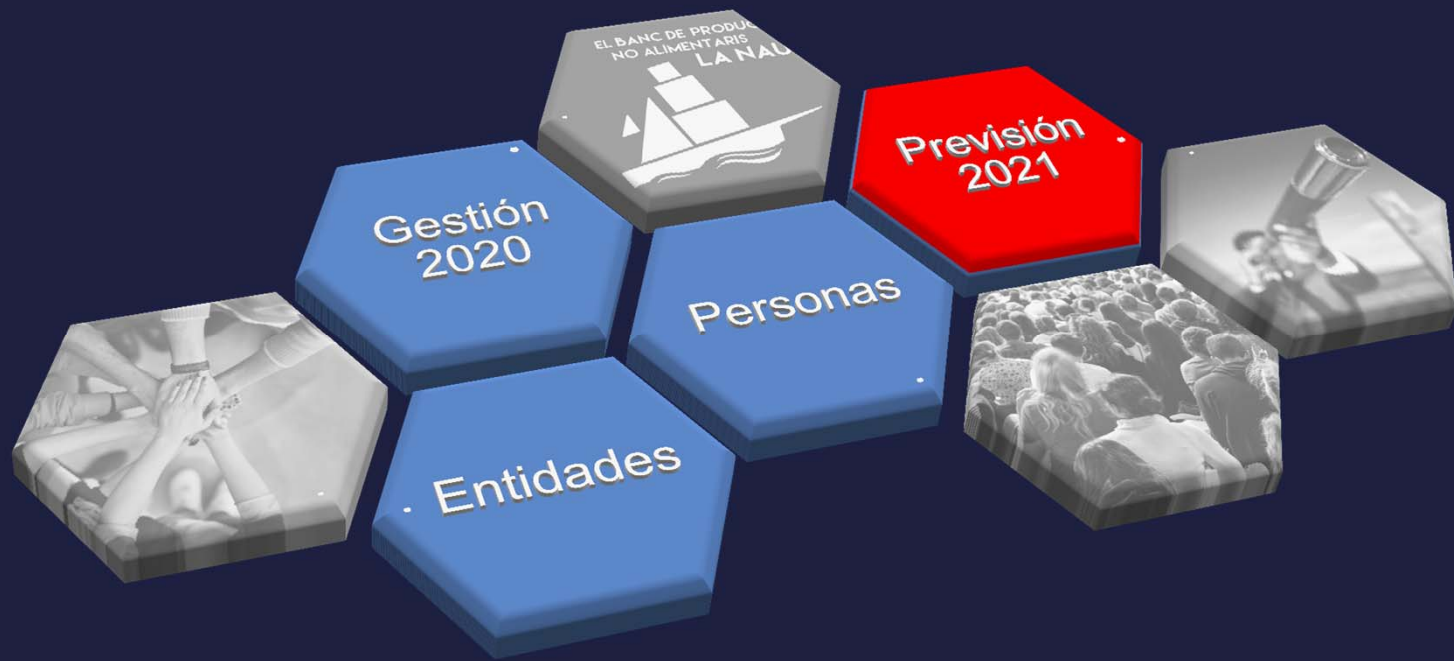

Incrementar Financiación



Nos hemos propuesto incrementar un 30% la financiación

Renovación IT



Para poder afrontar los nuevos retos se hace imprescindible la renovación de los equipos de informática.

Sostenibilidad



Planificar las acciones para dar cumplimiento al compromiso adquirido con NU

Emisiones de CO₂



Calcular nuestra huella de Carbono, alcances 1 y 2

ODS

OBJETIVOS DE DESARROLLO SOSTENIBLE

Alinear nuestra memoria anual a los Objetivos de Desarrollo Sostenible de Naciones Unidas

Sensibilización



Iniciar acciones de colaboración con nuestras entidades sobre el cambio climático



Con el apoyo y colaboración



**Ajuntament
de Barcelona**



Generalitat de Catalunya
**Departament de Treball,
Afers Socials i Famílies**



**Diputació
Barcelona**



Obra Social "la Caixa"



Solidaritat
Sant Joan de Déu



Agència de
Residus de
Catalunya

FUNDACIÓ
AURIS4
www.fundacioauris4.org



**Aigües de
Barcelona**

La gestió responsable



**OBJETIVOS
DE DESARROLLO
SOSTENIBLE**

La Nau apoya los Objetivos de Desarrollo Sostenible

**Apóyanos,
nos movemos por las
personas**



info@lanau.org



@LaNauBancdeProductesNoAlimentaris



@lanau_org



www.lanau_org



+34 934 093 690